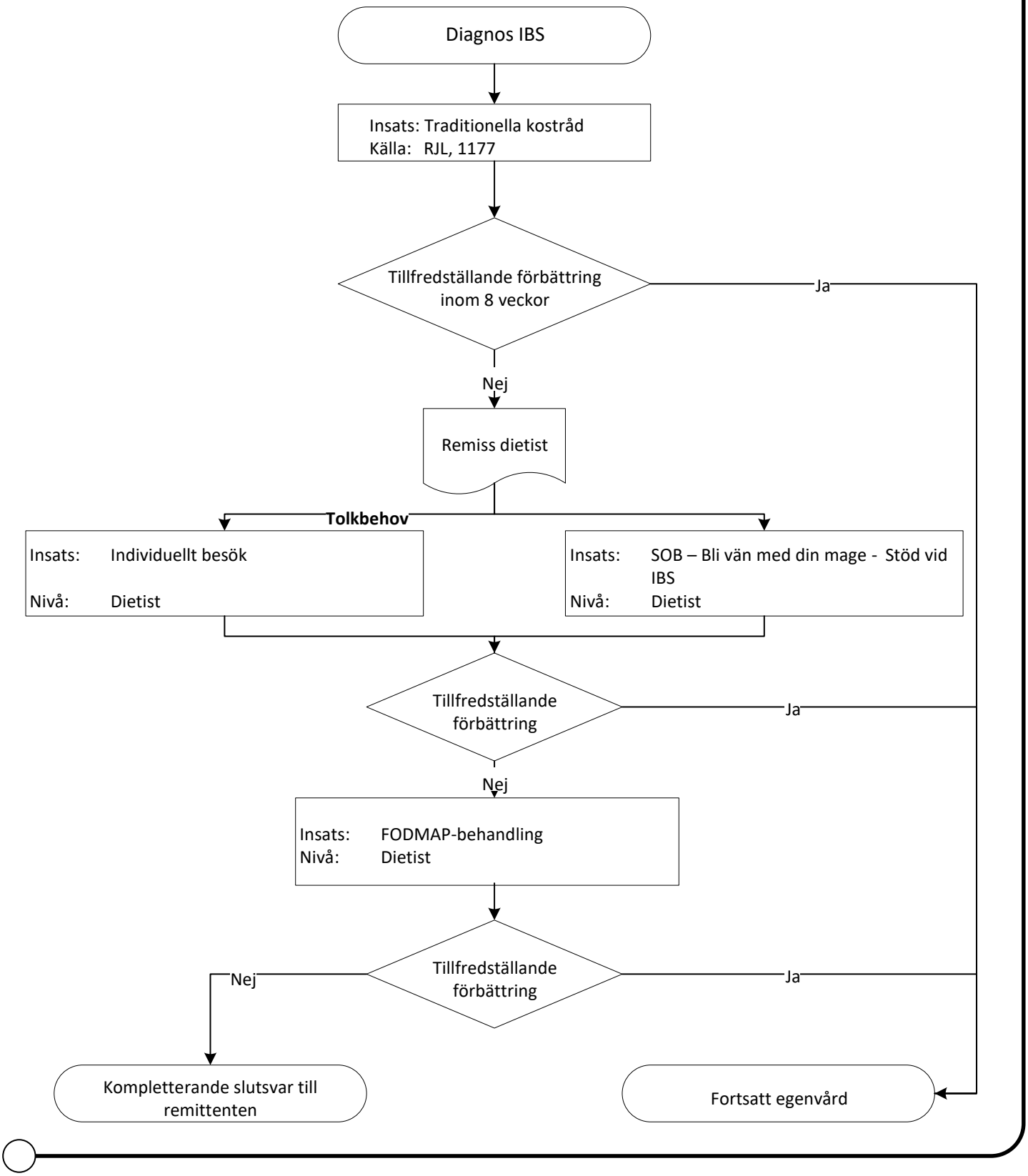Rehabiliteringscentrum Dietist - Kostbehandling IBS för personer över 18 år (schematisk processbild)