

Patient

Namn	Personnummer
Tidpunkt för insjuknande (tidigaste tidpunkt i uppgivet intervall eller senaste klockslaget när patienten säkert var symtomfri)	

Strokesymtom (något eller flera), debut inom 4 timmar		
Ensidig svaghet i arm och/eller ben	<input type="checkbox"/> Vänster	<input type="checkbox"/> Höger
Ensidig ansiktsförslamning	<input type="checkbox"/> Vänster	<input type="checkbox"/> Höger
Talsvårigheter	<input type="checkbox"/> JA	<input type="checkbox"/> NEJ
Synfältsbortfall eller neglekt	<input type="checkbox"/> JA	<input type="checkbox"/> NEJ

Strokesymtom (något eller flera), debut inom 4-20 timmar		
A2B2 (armen faller inom 10 sek, benet faller inom 5 sek)	<input type="checkbox"/> JA	<input type="checkbox"/> NEJ
Talsvårigheter	<input type="checkbox"/> JA	<input type="checkbox"/> NEJ
Synfältsbortfall eller neglekt	<input type="checkbox"/> JA	<input type="checkbox"/> NEJ

Indikationer: följande måste besvaras med JA!		
1. Symtom som vid akut stroke (något eller flera av ovanstående)	<input type="checkbox"/> JA	<input type="checkbox"/> NEJ
2. Patientens ålder ≥ 18 år	<input type="checkbox"/> JA	<input type="checkbox"/> NEJ
3. Kan komma till CT-labb inom 4 timmar efter insjuknandet	<input type="checkbox"/> JA	<input type="checkbox"/> NEJ
4. Kan komma till CT-labb inom 20 timmar efter insjuknandet	<input type="checkbox"/> JA	<input type="checkbox"/> NEJ

Kontraindikationer: följande måste besvaras med NEJ!		
Medvetslös (RLS 4 eller mer)	<input type="checkbox"/> JA	<input type="checkbox"/> NEJ
Terminalt svårt handikappande kronisk sjukdom	<input type="checkbox"/> JA	<input type="checkbox"/> NEJ
RETTS Orange/Röd	<input type="checkbox"/> JA	<input type="checkbox"/> NEJ

- Om svaren på **INDIKATIONERNA 1,2,3** är **JA** och svaren på samtliga **KONTRAINDIKATIONER** är **NEJ**. Följ trombolyslarmskedja!
- Om svaren på **INDIKATION 1,2,4** är **JA** och svaren på samtliga **KONTRAINDIKATIONER** är **NEJ**. Följ trombektomilarmskedja!

Blodtryck Hö _____ / _____ Vä _____ / _____ Puls _____ AF _____ Temp _____ P-glukos: _____ SaO2 _____ Grön PVK _____ (2 st)	Waran eller NOAK? _____ Generella kramper vid insjuknandet? _____ Tidigare stroke (inom 3 mån, gäller vid trombolys)? _____ Vikt _____ Beräknad ankomst till sjukhus: _____
---	---

Övriga upplysningar	Datum och tid: Ansvarig koordinator:
---------------------	---

Strokelarm/Trombektomilarm

- Informera ansvarig läkare
- Ring röntgen: 352 22. Meddela ID.
- Ring kemlab: 352 70
- Informera receptionist (dagtid) och ansvarigt team
- Skriv in patienten i Cosmic samt blodprover, id-band samt extra namnetiketter
- Lämna över telefonen till annan ssk. Personal förbereder på patientsal
- Ta med "ryggsäck" och en säng till röntgen
- Möt upp ambulanspersonalen på röntgen och ta emot rapport
- Prover tas på röntgen om patienten är Waranbehandlad, annars på avdelningen v.b
- Sätt på id-band och ta ev BT

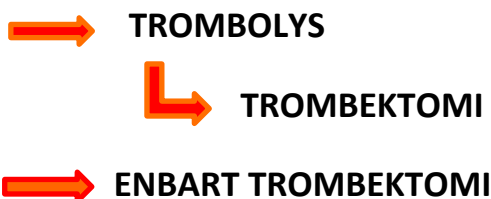

Trombolys

Läkaren tar beslut om det blir aktuellt med behandling. Ta med patienten till avdelningen och påbörja följande:

1. Ta EKG
2. Ta prover (vid waran och trombektomi)
3. Sätt KAD enligt rutin (ALLTID vid trombektomi)
4. Vid högt blodtryck, fråga läkaren om ordination av Trandate
5. Läkaren skriver ambulanstransportremiss i Cosmic
6. Ring 112 för ny ambulanstransport till Lkpg.
7. Skicka papper enligt checklisten som sitter i flärparna.

Fast track

Vardagar kontorstid kl 08-16

Indikationer, fast track, gäller följande:

1. Strokesymtom, där symtom gått i regress (TIA).
2. För låga NIHSS poäng för att starta strokelarm.
3. Strokesymtom där tiden passerat >20 h

Kontraindaktioner för Fast track:

Retts Orange/Röd	JA	<input type="checkbox"/>	NEJ	<input type="checkbox"/>
Bröstsmärta	JA	<input type="checkbox"/>	NEJ	<input type="checkbox"/>
Kramper vid insjuknandet	JA	<input type="checkbox"/>	NEJ	<input type="checkbox"/>
Infektionstecken	JA	<input type="checkbox"/>	NEJ	<input type="checkbox"/>
P-glucos > 22 mmol/L<5	JA	<input type="checkbox"/>	NEJ	<input type="checkbox"/>

Är svaren på alla frågorna NEJ, ta emot patienten:

- Planera inläggning med receptionist/teamet
- Informera läkare
- Skriv ut labetiketter
- Skriv in patienten i cosmic

Är svaren på någon av frågorna JA, hänvisa patienten till akutmottagningen